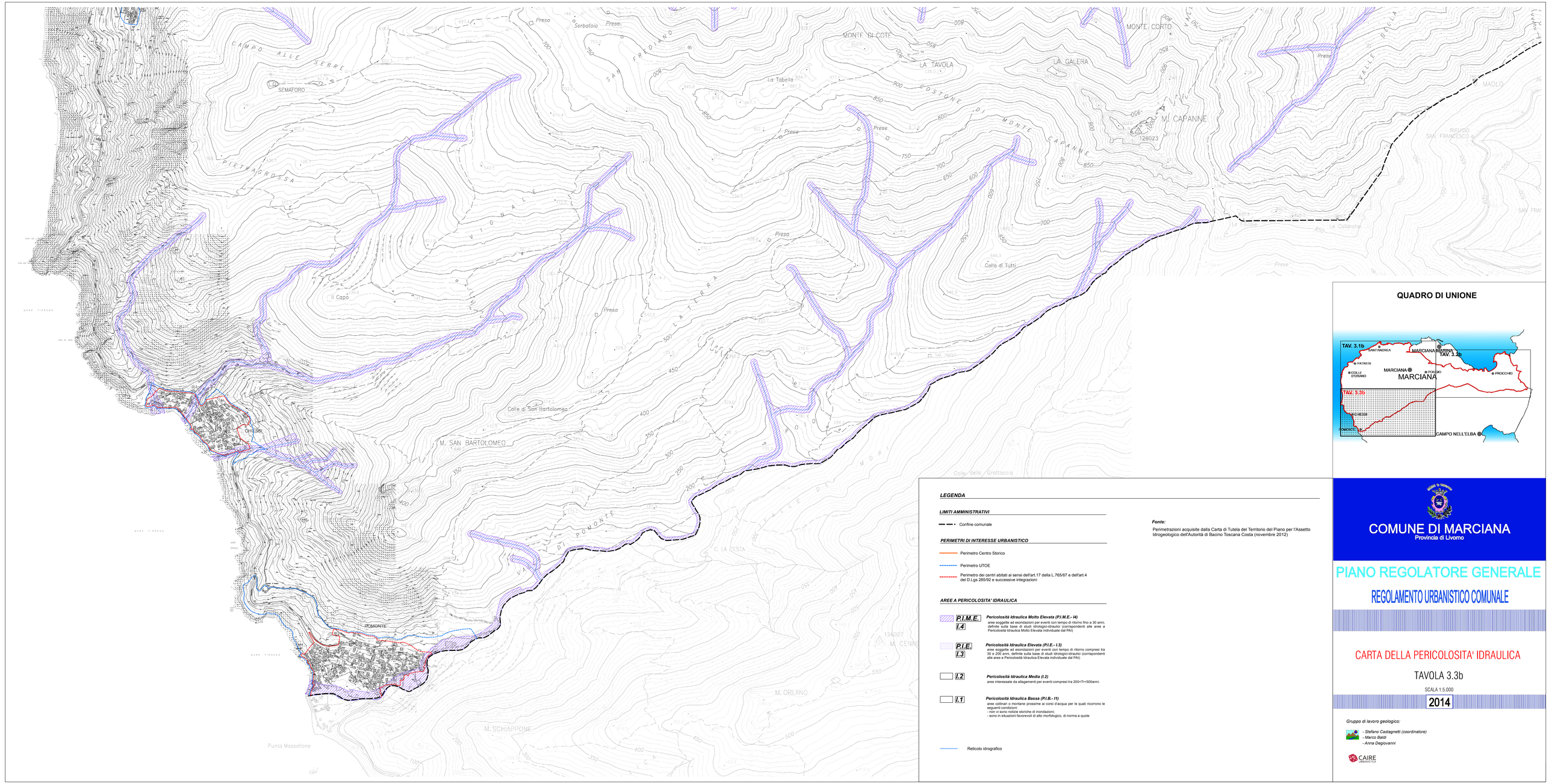

QUADRO DI UNIONE

LEGENDA

LIMITI AMMINISTRATIVI

- Confine comunale

PERIMETRI DI INTERESSE URBANISTICO

- Perimetro Centro Storico
- Perimetro UTOE
- Perimetro dei centri abitati ai sensi dell'art.17 della L.765/67 e dell'art.4 del D.Lgs 285/92 e successive integrazioni

AREE A PERICOLOSITA' IDRAULICA

P.I.M.E. I.4 — ***Pericolosità Idraulica Molto Elevata (P.I.M.E.- I4)***
aree soggette ad esondazioni per eventi con tempo di ritorno fino a 30 anni, definite sulla base di studi idrologici-idraulici (corrispondenti alle aree a Pericolosità Idraulica Molto Elevata individuate dal PAI)

P.I.E. I.3 — ***Pericolosità Idraulica Elevata (P.I.E.- I.3)***
aree soggette ad esondazioni per eventi con tempo di ritorno compresi tra 30 e 200 anni, definite sulla base di studi idrologici-idraulici (corrispondenti alle aree a Pericolosità Idraulica Elevata individuate dal PAI)

I.2 — ***Pericolosità Idraulica Media (I.2)***
aree interessate da allagamenti per eventi compresi tra 200<Tr<500anni.

I.1 — ***Pericolosità Idraulica Bassa (P.I.B.- I1)***
aree collinari o montane prossime ai corsi d'acqua per le quali ricorrono le seguenti condizioni:
- non vi sono notizie storiche di inondazioni;
- sono in situazioni favorevoli di alto morfologico, di norma a quote

Reticolo idrografico

Fonte:
Perimetrazioni acquisite dalla Carta di Tutela del Territorio del Piano per l'Assetto Idrogeologico dell'Autorità di Bacino Toscana Costa (novembre 2012)

COMUNE DI MARCIANA
Provincia di Livorno

PIANO REGOLATORE GENERALE

REGOLAMENTO URBANISTICO COMUNALE

CARTA DELLA PERICOLOSITA' IDRAULICA

TAVOLA 3.3b

SCALA 1:5.000

2014

Gruppo di lavoro geologico:

- *Stefano Castagnetti (coordinatore)*
- *Marco Baldi*
- *Anna Degiovanni*

CAIRE URBANISTICA